В Уфе возбуждено уголовное дело по факту пожара в многоквартирном доме, в котором погибли двое человек

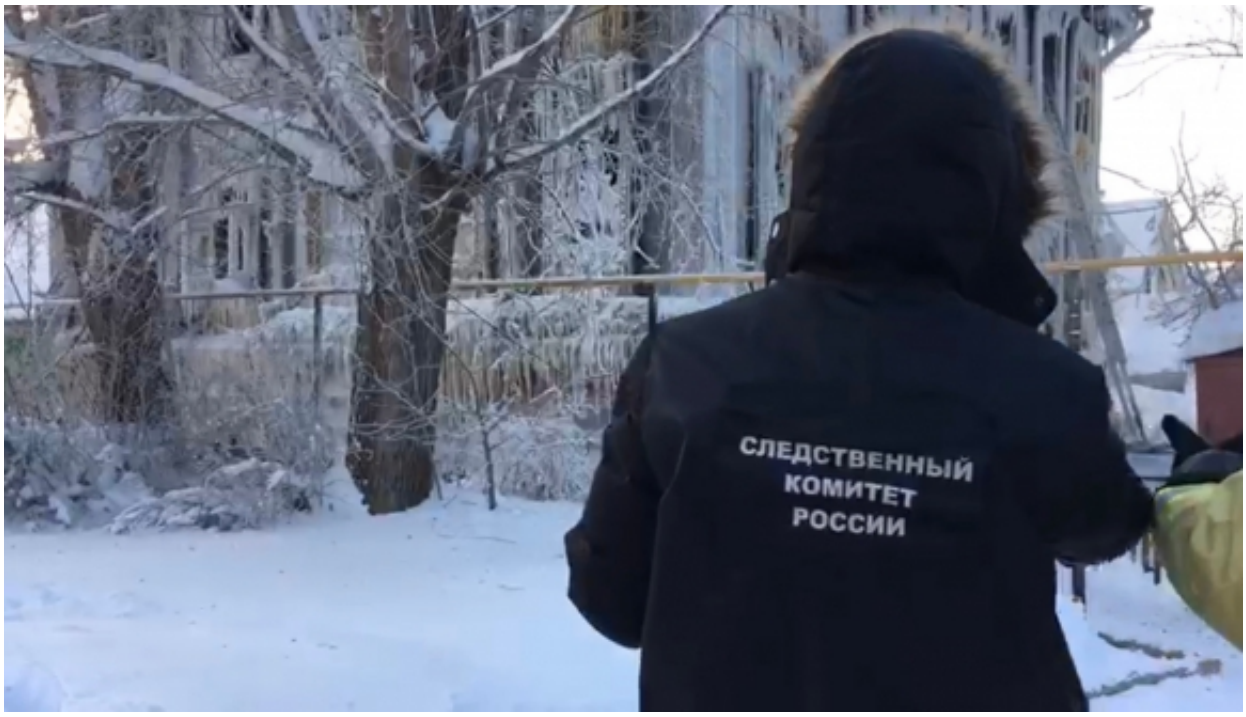

Следственным отделом по Кировскому району города Уфа следственного управления Следственного комитета Российской Федерации по Республике Башкортостан возбуждено уголовное дело по признакам преступления, предусмотренного ч. 3 ст. 109 УК РФ (причинение смерти по неосторожности двум и более лицам), по факту обнаружения фрагментов тел двоих человек во время пожара в многоквартирном доме.

Как установлено следствием, вечером 8 января 2023 года произошло возгорание в бревенчатом двухэтажном жилом доме на 15 квартир на улице Сазонова города Уфы. В ходе тушения пожара обнаружены фрагменты тел двоих человек. Всего эвакуировалось 19 человек. Женщина 1947 г.р. получила телесные повреждения, когда покидала горящий дом, и была госпитализирована.

На место происшествия выехали следователи и криминалисты СКР совместно с сотрудниками МВД и МЧС.

© 2024 Следственное управление Следственного комитета Российской Федерации по Республике Башкортостан

В настоящее время проводится осмотр места происшествия, по результатам которого будет назначен комплекс судебных экспертиз, опрашиваются очевидцы и другие свидетели, устанавливаются все причины и условия, способствовавшие произошедшему. По предварительным данным, причиной возгорания могла стать неисправность электропроводки.

09 Января 2023

Адрес страницы: https://surb.sledcom.ru/news/item/1756299

© 2024 Следственное управление Следственного комитета Российской Федерации по Республике Башкортостан