В День сотрудника органов следствия сыщики раскрыли "Вестям" подробности резонансных преступлений в Башкирии

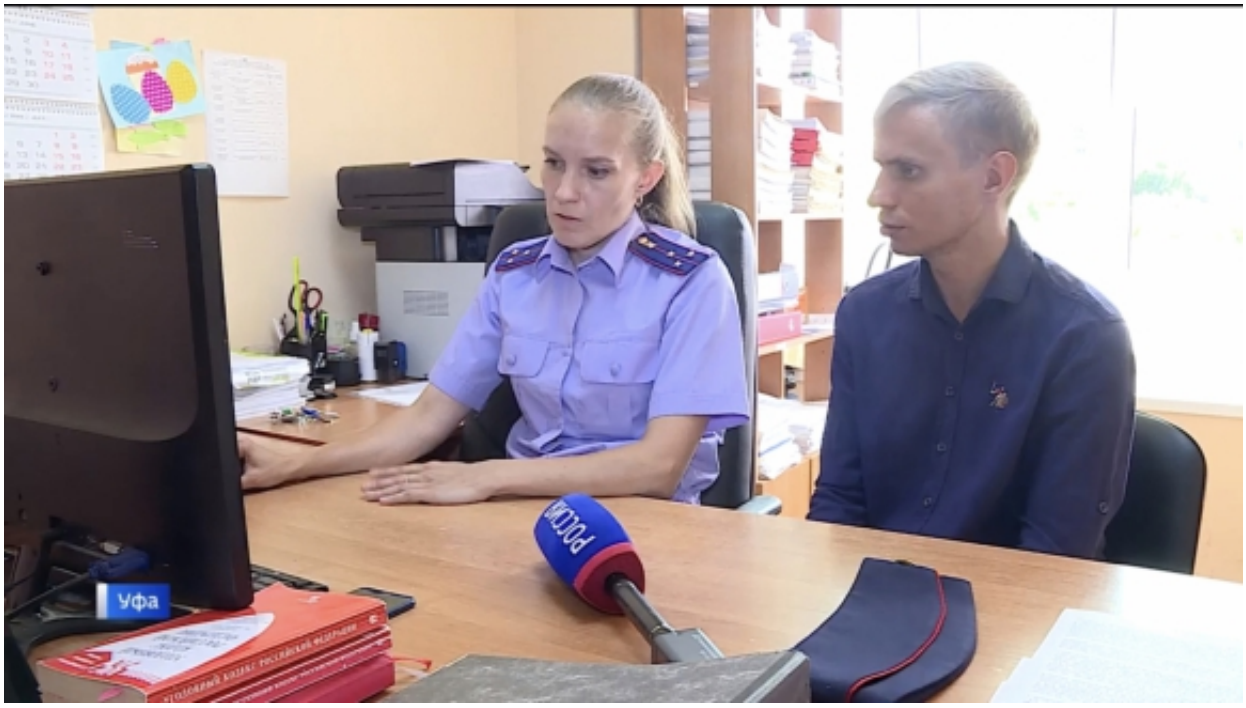

Сегодня в России отмечается День сотрудника органов следствия. Несмотря на праздник сыщики, как обычно, трудятся на своих местах. Наш корреспондент Павел Проломов выяснил: как им удаётся совмещать семью и работу, а ещё узнал об особенностях этой важной и нужной профессии.

https://vk.com/wall-28883427_116878

https://smotrim.ru/video/2653870

https://gtrk.tv/novosti/317809-den-sotrudnika-organov-sledstviya-syshchiki-raskryli-vestyam-podrobnosti-rezonansnyh

© 2024 Следственное управление Следственного комитета Российской Федерации по Республике Башкортостан

25 Июля 2023

Адрес страницы: https://surb.sledcom.ru/news/item/1811594

© 2024 Следственное управление Следственного комитета Российской Федерации по Республике Башкортостан