Житель Янаула предстанет перед судом по обвинению в убийстве двоих знакомых с особой жестокостью

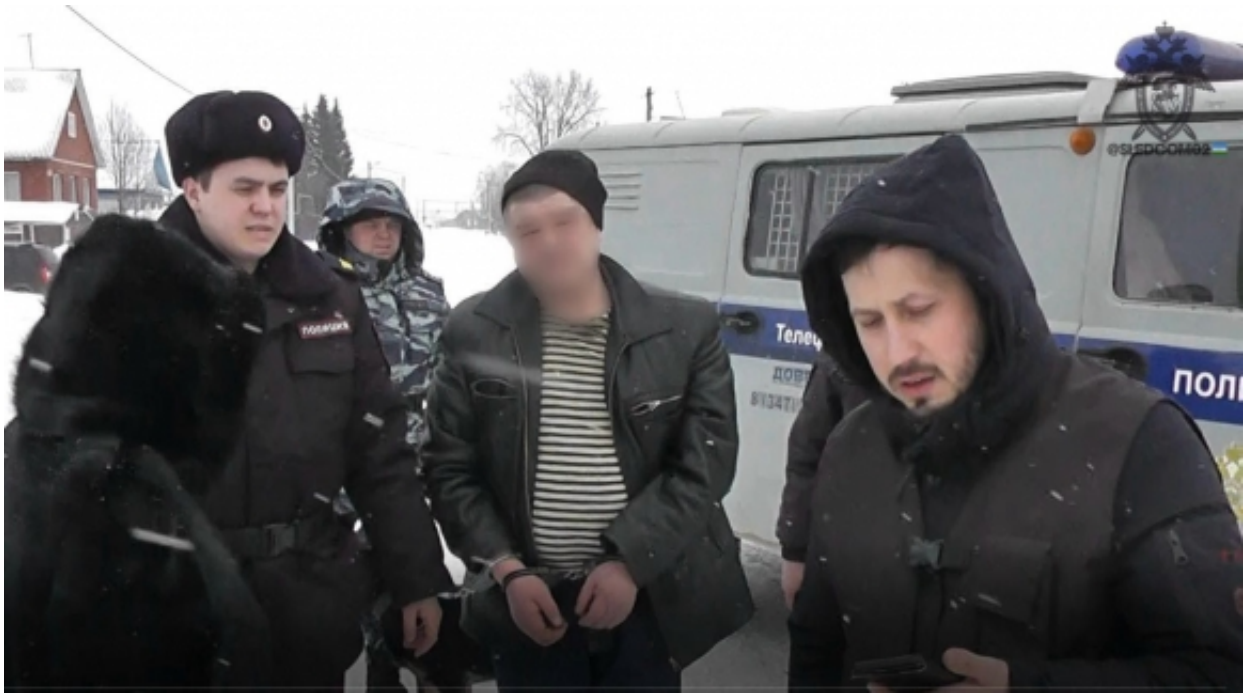

Четвертым отделом по расследованию особо важных дел следственного управления СК России по Республике Башкортостан завершено расследование уголовного дела в отношении 49-летнего жителя города Янаул по обвинению в совершении преступлений, предусмотренных пп. «а», «д», «е» ч. 2 ст. 105 УК РФ (убийство двух или более лиц, совершенное с особой жестокостью, общеопасным способом), ч. 2 ст. 167 УК РФ (умышленное уничтожение и повреждение чужого имущества, совершенное путем поджога).

Вечером 21 февраля 2023 года в правоохранительные органы республики поступило сообщение о пожаре в жилом доме на ул. Чкалова, в ходе тушения которого обнаружены тела двоих мужчин.

Как установлено следствием, 21 февраля 2023 года обвиняемый распивал алкогольные напитки в гостях у 32-летнего знакомого, где находился их 55-летний общий знакомый. В ходе распития алкогольных напитков между обвиняемым и двумя собутыльниками возник конфликт на почве взаимных оскорблений. Во время ссоры обвиняемый нанес мужчинам телесные повреждения по голове и другим частям тела, и задушил 32-летнего хозяина

© 2024 Следственное управление Следственного комитета Российской Федерации по Республике Башкортостан

квартиры. Будучи не уверенным, что смерть оппонентов наступила, он поджег вещи и бытовые предметы в доме и скрылся с места преступления. Благодаря своевременному реагированию экстренных служб пожар был потушен. Хозяин квартиры скончался от удушения, а 55-летний мужчина – в результате отравления продуктами горения.

В результате пожара отцу одного из потерпевших причинен ущерб на сумму более 250 тыс. рублей.

В настоящее время обвинительное заключение по уголовному делу утверждено, после вручения его копии обвиняемому дело будет направлено в Верховный суд республики.

08 Декабря 2023

Адрес страницы: https://surb.sledcom.ru/news/item/1844635

© 2024 Следственное управление Следственного комитета Российской Федерации по Республике Башкортостан