В Туймазинском районе задержан обвиняемый в совершении преступлений против половой неприкосновенности малолетних

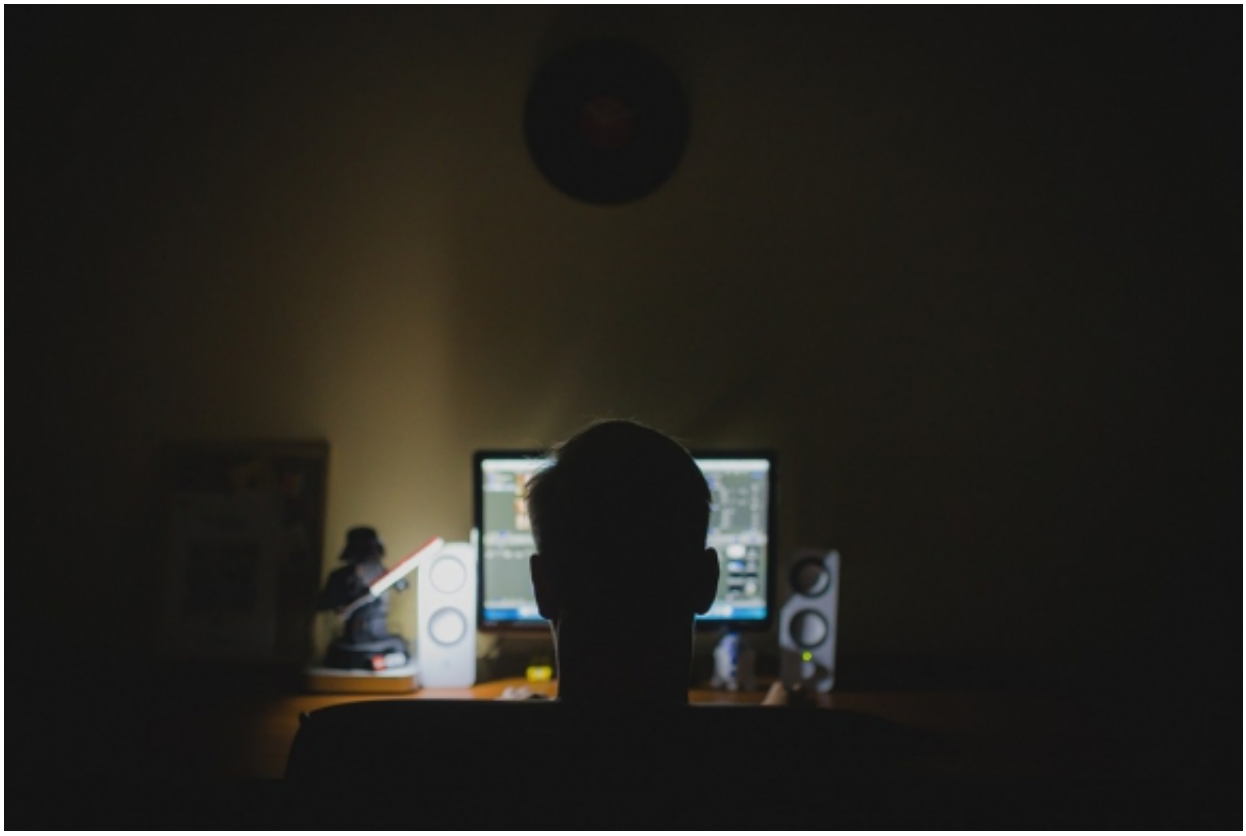

Туймазинским межрайонным следственным отделом следственного управления Следственного комитета России по Республике Башкортостан возбуждено уголовное дело по признакам преступления, предусмотренного п. «б» ч. 4 ст. 132 (насильственные действия сексуального характера, совершенные в отношении лица, не достигшего 14-летнего возраста).

Как установлено следствием, обвиняемый в период с февраля по апрель 2019 года совершал действия сексуального характера в отношении двух 11-летних девочек. Посредством переписки в социальной сети «Вконтакте», злоумышленник путем уговоров, обещаний и шантажа вынуждал малолетних присылать ему их фотографии и видеозаписи интимного характера.

© 2024 Следственное управление Следственного комитета Российской Федерации по Республике Башкортостан

Благодаря успешно проведенным оперативно-разыскным мероприятиям сотрудниками МВД по Республике Башкортостан личность обвиняемого была установлена, им оказался 19-летний житель Туймазинского района.

Следователями СКР совместно с сотрудниками полиции были проведены обыски по месту жительства и по месту регистрации подозреваемого, где были изъяты компьютер и другие средства связи, в которых была обнаружена аналогичная переписка и с другими малолетними.

В настоящее время с задержанным проведены первоначальные следственные действия и предъявлено обвинение, вину в совершенных преступлениях он признал, судом по ходатайству следователя ему избрана мера пресечения в виде заключения под стражу. Следователи продолжают устанавливать причастность обвиняемого к совершению аналогичных преступлений.

26 Апреля 2019

Адрес страницы: https://surb.sledcom.ru/news/item/1344190

© 2024 Следственное управление Следственного комитета Российской Федерации по Республике Башкортостан