В Уфе начальник отдела следственной части ГСУ МВД республики предстанет перед судом по обвинению в превышении должностных полномочий

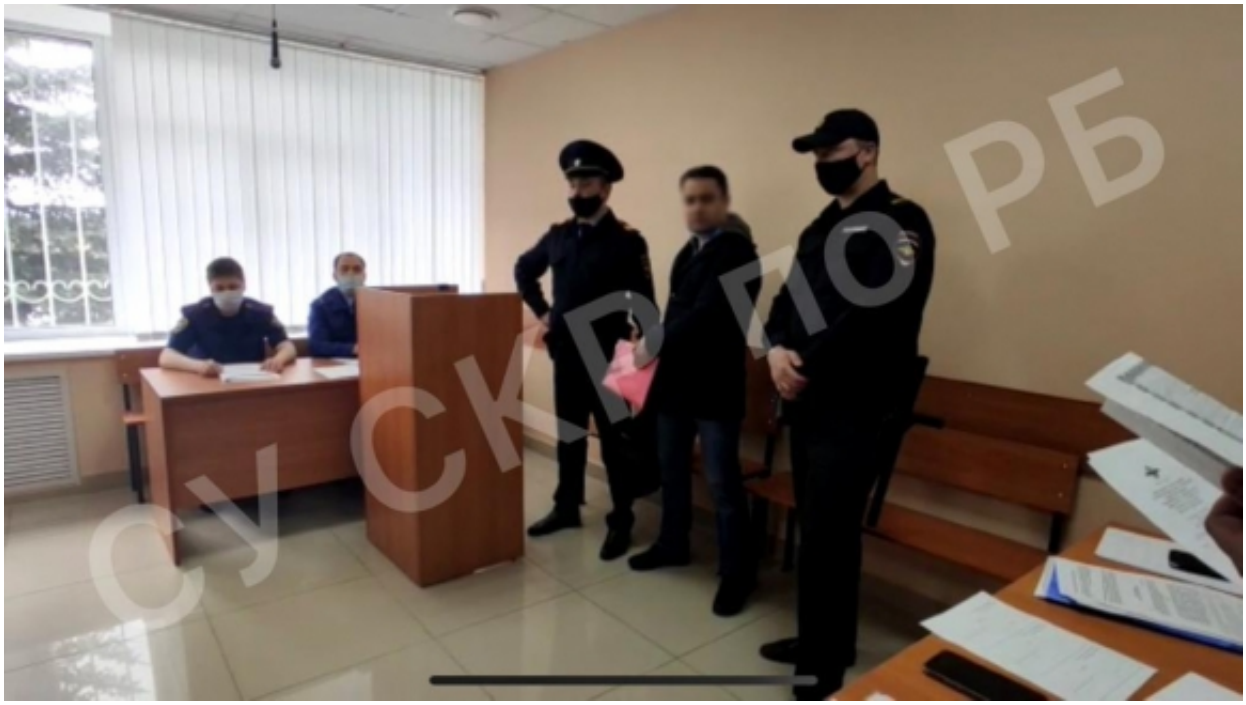

Первым отделом по расследованию особо важных дел следственного управления Следственного комитета Российской Федерации по Республике Башкортостан завершено расследование уголовного дела в отношении начальника отдела по расследованию особо важных дел о преступлениях против общественной безопасности и общественного порядка следственной части по расследованию организованной преступной деятельности Главного следственного управления МВД по Республике Башкортостан в совершении преступления, предусмотренного ч. 1 ст. 286 УК РФ (превышение должностных полномочий).

Как установлено следствием, в декабре 2019 года обвиняемый принял к своему производству уголовное дело по факту совершения сотрудниками ООО «ДрайвАвто» мошеннических действий при продаже автомобилей в автосалоне «Камавтоторг», в результате которых 248 гражданам был причинен ущерб на сумму свыше 35 млн рублей, в рамках которого в обеспечительных целях был наложен арест на 42 автомобиля, принадлежащих компании. После чего обвиняемый, превышая свои должностные полномочия, незаконно удовлетворил

© 2024 Следственное управление Следственного комитета Российской Федерации по Республике Башкортостан

ходатайство адвоката сторонней компании, представившей документы о якобы наличии у нее прав собственности на арестованные автомобили, отменил наложенный на них арест и выдал ранее изъятые паспорта транспортных средств.

В последующем, часть автомобилей на общую сумму свыше 19 млн рублей были реализованы различным юридическим и физическим лицам.

В результате преступных действий обвиняемого существенно нарушены права и законные интересы потерпевших по уголовному делу, в связи с утратой имущества, за счет которого подлежит возмещению причиненный преступлением ущерб.

Обвиняемый не признал вину в совершенном преступлении.

В настоящее время обвинительное заключение по уголовному делу утверждено, после вручения его копии обвиняемому дело будет направлено в суд для рассмотрения по существу.

09 Марта 2022

Адрес страницы: https://surb.sledcom.ru/news/item/1662727

© 2024 Следственное управление Следственного комитета Российской Федерации по Республике Башкортостан